

**ΛΟΓΙΣΤΙΚΑ , ΦΟΡΟΛΟΓΙΚΑ (ΚΑΙ ΑΣΦΑΛΙΣΤΙΚΑ)**

**ΘΕΜΑΤΑ ΠΟΥ ΑΦΟΡΟΥΝ ΤΗΝ**

**ΕΝΑΡΞΗΣ ΤΗΣ ΕΠΙΧΕΙΡΗΜΑΤΙΚΗΣ ΔΡΑΣΤΗΡΙΟΤΗΤΑΣ**

**25.10.2017 ΑΛΕΞΑΝΔΡΟΥΠΟΛΗ**

Ο **νομικός τύπος / μορφή** που θα επιλεγεί για την έναρξη της επιχειρηματικής δραστηριότητας, **προσδιορίζει και καθορίζει** τις επιμέρους **λογιστικές, φορολογικές και ασφαλιστικές υποχρεώσεις** που διέπουν τον φορέα της δραστηριότητας, αλλά και την ίδια την δραστηριότητα.

## Νομικός τύπος/μορφή

- Ατομικές Επιχειρήσεις
  - Προσωπικές Εταιρίες  
Ο.Ε. και Ε.Ε.
  - Κεφαλαιουχικές Εταιρίες  
Α.Ε.  
Ε.Π.Ε. (ή Μονοπρόσωπη Ε.Π.Ε.), και  
Ι.Κ.Ε. (ή Μονοπρόσωπη Ι.Κ.Ε.)
- ✓ Λογιστικά θέματα
  - ✓ Φορολογικά θέματα
  - ✓ Ασφαλιστικά θέματα

## ΑΤΟΜΙΚΗ ΕΠΙΧΕΙΡΗΣΗ - ΕΝΑΡΞΗ

**Ατομική Επιχείρηση :** Ελεύθερος επαγγελματίας (οικονομολόγος, μηχανικός, δικηγόρος, ιατρός, ηλεκτρολόγος, υδραυλικός, κομμωτής, έμπορος, αυτοκινητιστής κ.α.)

Πριν την έναρξη της επιχειρηματικής δραστηριότητας, γίνεται έρευνα για τυχόν υποχρεωτική εγγραφή σε φορέα αδειοδότησης.

### Φορείς Αδειοδότησης :

- Οικονομολόγοι – Λογιστές : Οικονομικό Επιμελητήριο Ελλάδας
- Μηχανικοί : Τεχνικό Επιμελητήριο Ελλάδας
- Ιατροί : Ιατρικός Σύλλογος κάθε Περιφερειακής Ενότητας
- Δικηγόροι : Δικηγορικός Σύλλογος κάθε Περιφερειακής Ενότητας
- Ηλεκτρολόγοι : Τοπικοί Περιφερειακοί Σύλλογοι κ.α.
- Υπηρεσίες Δήμου για καταστήματα υγειονομικού ενδιαφέροντος (εστίαση)
- Υπηρεσίες Περιφερειακής Ενότητας για μεταποιητικές δραστηριότητες που έχουν περιβαλλοντική όχληση.

## ΑΤΟΜΙΚΗ ΕΠΙΧΕΙΡΗΣΗ – ΕΝΑΡΞΗ – ΛΟΓΙΣΤΙΚΑ & ΦΟΡΟΛΟΓΙΚΑ ΘΕΜΑΤΑ



Τηρεί υποχρεωτικά Απλογραφικά Βιβλία



Τηρεί Διπλογραφικά, μόνο αν ο κύκλος εργασιών της ξεπερνά το €1,5 εκ ή αν το επιθυμεί προαιρετικά.





Για την έναρξη, είναι απαραίτητο να υπάρχει έδρα για την άσκηση της ατομικής επιχειρηματικής δραστηριότητας



Η έδρα μπορεί να είναι ένα μισθωμένο ακίνητο, ή ένα ακίνητο που έχει παραχωρηθεί από συγγενικό πρόσωπο. Σε κάθε περίπτωση είναι απαραίτητη η δήλωση της μίσθωσης, ή παραχώρησης στην σχετική ηλεκτρονική εφαρμογή του taxisnet, προκειμένου να εκτυπωθεί το σχετικό αποδεικτικό της καταχώρησης της μίσθωσης ή της παραχώρησης.

## ΑΤΟΜΙΚΗ ΕΠΙΧΕΙΡΗΣΗ – ΕΝΑΡΞΗ – ΛΟΓΙΣΤΙΚΑ & ΦΟΡΟΛΟΓΙΚΑ ΘΕΜΑΤΑ

 Έδρα μπορεί να είναι ακόμη και η κύρια κατοικία του ατομικού επιχειρηματία ή μέρος αυτής, ακόμη και στην περίπτωση που η κατοικία αυτή είναι μισθωμένη από τον ίδιο ή από οικείο πρόσωπο (συγγενή Α-Β βαθμού).

 Η ατομική δραστηριότητα δύναται να υπόκειται σε ΦΠΑ. Σε περίπτωση που υπάγεται στο κανονικό καθεστώς ΦΠΑ, υποβάλλονται 4 περιοδικές δηλώσεις στην χρήση, εφόσον τηρούνται απλογραφικά βιβλία, και 12 περιοδικές δηλώσεις, στην περίπτωση που τηρούνται διπλογραφικά.

 Η υπαγωγή στο καθεστώς ΦΠΑ, εξαρτάται από την φύση της δραστηριότητας και όχι από τον φορέα της. Οι υπαγόμενες και οι απαλλασσόμενες δραστηριότητες καθορίζονται από τον κώδικα ΦΠΑ.

## ΑΤΟΜΙΚΗ ΕΠΙΧΕΙΡΗΣΗ – ΕΝΑΡΞΗ – ΛΟΓΙΣΤΙΚΑ & ΦΟΡΟΛΟΓΙΚΑ ΘΕΜΑΤΑ

### Βήματα φορολογικής έναρξης :

- ☺ Σύνταξη μισθωτηρίου έδρας και ηλεκτρονική υποβολή.
- ☺ Εγγραφή στον φορέα αδειοδότησης (αν υπάρχει και είναι υποχρεωτικός)
- ☺ Προεγγραφή στον ασφαλιστικό φορέα (ΕΦΚΑ)
- ☺ Συμπλήρωση φορολογικών εντύπων του Τμήματός Μητρώου της Δ.Ο.Υ.
  - Έντυπο Μ2 , όπου δηλώνονται τα στοιχεία της έδρας και της δραστηριότητας
  - Έντυπο Μ6, όπου δηλώνονται οι ΚΑΔ (κωδικοί αριθμοί δραστηριότητας).
- ☺ Προμήθεια σφραγίδας, τιμολογίου, ταμειακής μηχανής (αν είναι απαραίτητο) και P.O.S. (if necessary)

## ΑΤΟΜΙΚΗ ΕΠΙΧΕΙΡΗΣΗ – ΕΝΑΡΞΗ – ΛΟΓΙΣΤΙΚΑ & ΦΟΡΟΛΟΓΙΚΑ ΘΕΜΑΤΑ

### Φορολογικά ζητήματα λειτουργίας :

- Καθεστώς ΦΠΑ με συντελεστές 6%, 13% και 24%
- Φορολογία εισοδήματος, χωρίς αφορολόγητο όριο, με συντελεστή 22% από το πρώτο ευρώ έως τις €20.000, 29% από 20.000 έως 30.000, 37% από 30.000 έως 40.000 και 45% από 40.000 και άνω.
- Τέλος επιτηδεύματος €650 ανά έτος, με απαλλαγή για τα πρώτα πέντε χρόνια λειτουργίας, της πρώτης έναρξης.





## ΑΤΟΜΙΚΗ ΕΠΙΧΕΙΡΗΣΗ – ΕΝΑΡΞΗ – ΑΣΦΑΛΙΣΤΙΚΑ ΘΕΜΑΤΑ

### Ασφαλιστικά ζητήματα λειτουργίας :

- ☹ Ο ατομικός επιχειρηματίας είναι υπόχρεος σε ασφάλιση στον ΕΦΚΑ (μη μισθωτών)
- ☹ Η ασφάλιση υπολογίζεται στο 26,95% του εισοδήματος του από επιχειρηματική δραστηριότητα.
- ☹ Οι εισφορές δεν μπορούν να είναι χαμηλότερες από αυτές που αναλογούν στο μικτό μηνιαίο μισθό της ΕΓΣΣΕ. (δηλ. €586,08)
- ☹ Πρακτικά, οι εισφορές για ένα νέο ατομικό επιχειρηματία για τον πρώτο χρόνο της λειτουργίας του, και έως ότου το ετήσιο εισόδημα του ξεπεράσει τις €7.032,96 (586,08\*12), θα είναι €167 μηνιαίως (157+10 υπέρ ΟΑΕΔ).

## ΠΡΟΣΩΠΙΚΕΣ ΕΤΑΙΡΙΕΣ (Ο.Ε. & Ε.Ε.) - ΕΝΑΡΞΗ

**Προσωπική εταιρία :** Ομόρρυθμη Εταιρία , Ετερόρρυθμη Εταιρία

**Ομόρρυθμη εταιρία** : Συστήνεται από δύο ή περισσότερους εταίρους. Δεν υφίσταται μονοπρόσωπη Ο.Ε., παρά μόνο υπό ειδικές συνθήκες και για περιορισμένο χρονικό διάστημα.

Εκπροσωπείται από τον Διαχειριστή ή τους Διαχειριστές, που υποχρεωτικά είναι ένας ή όλοι οι Ομόρρυθμοι εταίροι.

**Ετερόρρυθμη εταιρία** : Συστήνεται από δύο ή περισσότερους εταίρους, όπου ένας τουλάχιστον είναι υποχρεωτικά Ομόρρυθμος εταίρος. Δεν υφίσταται μονοπρόσωπη Ε.Ε. όπως ακριβώς και στην Ο.Ε.

Εκπροσωπείται αποκλειστικά από τον Διαχειριστή ή τους Διαχειριστές, που είναι μόνον ομόρρυθμοι εταίροι. Ετερόρρυθμος εταίρος που ασκεί διαχειριστικά καθήκοντα γίνεται αυτοδίκαια Ομόρρυθμος.

## ΠΡΟΣΩΠΙΚΕΣ ΕΤΑΙΡΙΕΣ (Ο.Ε. & Ε.Ε.) – ΛΟΓΙΣΤΙΚΑ ΚΑΙ ΦΟΡΟΛΟΓΙΚΑ ΘΕΜΑΤΑ

Ακόμη και με την μορφή της προσωπικής εταιρίας, πριν την έναρξη της επιχειρηματικής δραστηριότητας, γίνεται έρευνα για τυχόν υποχρεωτική εγγραφή σε φορέα αδειοδότησης.

Οι προσωπικές εταιρίες συστήνονται με ιδιωτικό συμφωνητικό, το οποίο είναι το ΚΑΤΑΣΤΑΤΙΚΟ, που αποτελεί το κείμενο των κανόνων που διέπουν την λειτουργία της εταιρίας.

Οι προσωπικές εταιρίες συστήνονται στην Υπηρεσία Μίας Στάσης του Γενικού Εμπορικού Μητρώου, (ΓΕΜΗ) , εφόσον δεν εισφέρονται ακίνητα, κατά την σύστασή τους.

Στην περίπτωση εισφοράς ακινήτων, ακολουθείται συμβολαιογραφικός τύπος κατά την σύστασή τους.

### Στοιχεία του ΚΑΤΑΣΤΑΤΙΚΟΥ

Επωνυμία , Έδρα , Σκοπός , Διάρκεια , Κεφάλαιο

Εταίροι , Διαχείριση , Εκπροσώπηση , Θέματα ΑΜΚ/ΜΜΚ

Είσοδος/Εξοδος εταίρου ,

Θέματα Γενικής Συνέλευσης  
(τόπος, σύγκληση, τρόπος λήψης αποφάσεων, αρμοδιότητες)

Θέματα Λύσης και Εκκαθάρισης

### Έδρα - Μισθωτήριο

Και στην περίπτωση των εταιριών, για την έναρξη τους, είναι απαραίτητο να υπάρχει έδρα για την άσκηση της επιχειρηματικής δραστηριότητας τους.

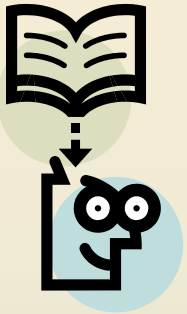

Η έδρα μπορεί να είναι ένα μισθωμένο ακίνητο, ή ένα ακίνητο που έχει παραχωρηθεί από συγγενικό πρόσωπο. Σε κάθε περίπτωση είναι απαραίτητη η δήλωση της μίσθωσης, ή παραχώρησης στην σχετική ηλεκτρονική εφαρμογή του taxisnet, προκειμένου να εκτυπωθεί το σχετικό αποδεικτικό της καταχώρησης της μίσθωσης ή της παραχώρησης.

### Φορολογικά Εντυπα Μητρώου

Συμπλήρωση φορολογικών εντύπων του Τμήματός Μητρώου της Δ.Ο.Υ

- Έντυπο Μ3 , όπου δηλώνονται τα στοιχεία της έδρας και της δραστηριότητας
- Έντυπο Μ6, όπου δηλώνονται οι ΚΑΔ (κωδικοί αριθμοί δραστηριότητας).
- Έντυπο Μ7, όπου αναγράφονται οι σχέσεις που αφορούν το Ν.Π.
- Έντυπο Μ8, όπου δηλώνονται τα μέλη της εταιρίας.

### Λοιπα Εντυπα και Δικαιολογητικά

- Φορολογική Ενημερότητα από κάθε εταίρο, για κάθε νόμιμη χρήση.
- Φωτοτυπία της Αστυνομικής Ταυτότητας ή του Διαβατηρίου.
- Βεβαίωση ΑΜΚΑ, που εκδίδεται από τα ΚΕΠ.
- Το πρώτο έτος ασφάλισης των εταίρων, δηλαδή η χρονολογία της ένταξης τους στο σύστημα κοινωνικής ασφάλισης.

## ΠΡΟΣΩΠΙΚΕΣ ΕΤΑΙΡΙΕΣ (Ο.Ε. & Ε.Ε.) – ΛΟΓΙΣΤΙΚΑ ΚΑΙ ΦΟΡΟΛΟΓΙΚΑ ΘΕΜΑΤΑ

### Βήματα σύστασης και φορολογικής έναρξης :

- Σύνταξη του Καταστατικού
- Σύναψη μισθωτηρίου συμβολαίου της έδρας με το ηλεκτρονικό αποδεικτικό υποβολής της μίσθωσης
- Φωτοτυπίες ταυτοτήτων των εταίρων
- ΑΦΜ, ΑΜΚΑ, σημερινός φορέας ασφάλισης των εταίρων
- Το IBAN ενός τραπεζικού λογαριασμού ενός εταίρου/διαχειριστή
- Υπόδειγμα 1 από την Υπηρεσία Μιας Στάσης του Γενικού Εμπορικού Μητρώου (ΓΕΜΗ) , υπογεγραμμένο από κάθε εταίρο με θεώρηση του γνησίου της υπογραφής του.
- Υπόδειγμα 3, από την Υπηρεσία Μιας Στάσης του Γενικού Εμπορικού Μητρώου (ΓΕΜΗ) , υπογεγραμμένο από κάθε εταίρο με θεώρηση του γνησίου της υπογραφής του
- Συμπληρωμένα φορολογικά Έντυπα Μ3, Μ6, Μ7 και Μ8



## ΠΡΟΣΩΠΙΚΕΣ ΕΤΑΙΡΙΕΣ (Ο.Ε. & Ε.Ε.) – ΛΟΓΙΣΤΙΚΑ ΚΑΙ ΦΟΡΟΛΟΓΙΚΑ ΘΕΜΑΤΑ

Με την λήψη του ΑΦΜ από την Υπηρεσία Μίας Στάσης του ΓΕΜΗ, γίνεται η προμήθεια σφραγίδας, τιμολογίου, ταμειακής μηχανής (αν είναι απαραίτητο), και P.O.S. (if necessary)

Οι Προσωπικές εταιρίες τηρούν υποχρεωτικά Απλογραφικά Βιβλία

Δύναται να τηρούν Διπλογραφικά, προαιρετικά ή αν ο κύκλος εργασιών ξεπερνά το €1,5 εκ. (με βάση τα Ε.Λ.Π. ο διαχωρισμός των οντοτήτων, λαμβάνει υπόψη και τα κριτήρια του αριθμού των απασχολούμενων και το ύψος του ενεργητικού).

Η υπαγωγή στο καθεστώς ΦΠΑ εξαρτάται από την επιχειρηματική δραστηριότητα της εταιρίας. Δηλαδή, είναι δυνατό, το εταιρικό σχήμα να είναι απαλλασσόμενο του ΦΠΑ (πχ ιατρική εταιρία) ή ακόμη και επιμέρους δραστηριότητες να είναι απαλλασσόμενες (πχ φροντιστήριο που εκτός παροχή υπηρεσιών εκπαίδευσης, πουλά και βιβλία).

## ΠΡΟΣΩΠΙΚΕΣ ΕΤΑΙΡΙΕΣ (Ο.Ε. & Ε.Ε.) – ΛΟΓΙΣΤΙΚΑ ΚΑΙ ΦΟΡΟΛΟΓΙΚΑ ΘΕΜΑΤΑ

### Φορολογικά ζητήματα λειτουργίας :

- Καθεστώς ΦΠΑ με συντελεστές 6%, 13% και 24%
- Φορολογία εισοδήματος, χωρίς αφορολόγητο όριο, με συντελεστή 29% από το πρώτο ευρώ χωρίς κλίμακα ή διαβάθμιση.
- Τέλος επιτηδεύματος €800 ανά έτος, χωρίς καμία απαλλαγή, με επιβάρυνση €400 ανά υποκατάστημα, και την προκαταβολή φόρου 100%.



## ΠΡΟΣΩΠΙΚΕΣ ΕΤΑΙΡΙΕΣ (Ο.Ε. & Ε.Ε.) – ΑΣΦΑΛΙΣΤΙΚΑ ΘΕΜΑΤΑ

### Ασφαλιστικά ζητήματα Προσωπικών :

- ☹️ Οι εταίροι των προσωπικών εταιριών (ομόρρυθμοι και ετερόρρυθμοι) είναι υπόχρεοι (σύμφωνα με το άρθρο 39/Ν.4387) σε ασφάλιση στον ΕΦΚΑ (μη μισθωτών)
- ☹️ Η ασφάλιση υπολογίζεται στο 26,95% του εισοδήματος του κάθε εταίρου από επιχειρηματική δραστηριότητα, σύμφωνα με το ποσοστό συμμετοχής του στο Ν.Π.
- ☹️ Οι εισφορές δεν μπορούν να είναι χαμηλότερες από αυτές που αναλογούν στο μικτό μηνιαίο μισθό της ΕΓΣΣΕ. (δηλ. €586,08)
- ☹️ Πρακτικά, οι εισφορές για κάθε εταίρο θα €167 μηνιαίως (157+10 υπέρ ΟΑΕΔ) έως ότου το συνολικό ετήσιο εισόδημα του από επιχειρηματική δραστηριότητα, ξεπεράσει τις €7.032,96 (586,08\*12).

### Νομικός τύπος/μορφή

- Ατομικές Επιχειρήσεις
- Προσωπικές Εταιρίες  
Ο.Ε. και Ε.Ε.
- Κεφαλαιουχικές Εταιρίες  
Α.Ε.  
Ε.Π.Ε. (ή Μονοπρόσωπη Ε.Π.Ε.), και  
Ι.Κ.Ε. (ή Μονοπρόσωπη Ι.Κ.Ε.)

## ΚΕΦΑΛΑΙΟΥΧΙΚΕΣ ΕΤΑΙΡΙΕΣ – ΛΟΓΙΣΤΙΚΑ ΚΑΙ ΦΟΡΟΛΟΓΙΚΑ ΘΕΜΑΤΑ

### ΙΔΙΩΤΙΚΗ ΚΕΦΑΛΑΙΟΥΧΙΚΗ ΕΤΑΙΡΙΑ – Ι.Κ.Ε.

Η Ιδιωτική Κεφαλαιουχική Εταιρία είναι ένας νέος νομικός τύπος εταιρικού σχήματος, που εισήλθε στο εταιρικό δίκαιο με τον Ν.4072/2012.

Αποτελεί μία ιδιαίτερη ευέλικτη μορφή κεφαλαιουχικής εταιρίας που συνδυάζει στοιχεία και χαρακτηριστικά από τις προσωπικές εταιρίες (πχ Διαχείριση, Κεφάλαιο κ.α.)

Βασικό χαρακτηριστικό της είναι τα είδη των εισφορών των εταίρων. Τα είδη αυτά αναγνωρίζονται σε :

Κεφαλαιουχικές εισφορές,

Εξωκεφαλαιουχικές εισφορές,

Εγγυητικές εισφορές.

Μία Ι.Κ.Ε. μπορεί να είναι και Μονοπρόσωπη, έχοντας μόνον έναν εταίρο, όπου στην περίπτωση αυτή, είναι απαραίτητη η κεφαλαιουχική εισφορά.

## ΚΕΦΑΛΑΙΟΥΧΙΚΕΣ ΕΤΑΙΡΙΕΣ – ΛΟΓΙΣΤΙΚΑ ΚΑΙ ΦΟΡΟΛΟΓΙΚΑ ΘΕΜΑΤΑ

### ΙΔΙΩΤΙΚΗ ΚΕΦΑΛΑΙΟΥΧΙΚΗ ΕΤΑΙΡΙΑ – Ι.Κ.Ε.

Η Ι.Κ.Ε. είναι η μοναδική κεφαλαιουχική εταιρία που συστήνεται με ιδιωτικό συμφωνητικό, το οποίο είναι το ΚΑΤΑΣΤΑΤΙΚΟ, που αποτελεί το κείμενο των κανόνων που διέπουν την λειτουργία της εταιρίας.

Οι Ι.Κ.Ε. συστήνονται στην Υπηρεσία Μίας Στάσης του Γενικού Εμπορικού Μητρώου, (ΓΕΜΗ) ,  
εφόσον δεν εισφέρονται ακίνητα, κατά την σύσταση τους.

Στην περίπτωση εισφοράς ακινήτων, ακολουθείται συμβολαιογραφικός τύπος.

Ακόμη και με την μορφή της Ι.Κ.Ε. πριν την έναρξη της επιχειρηματικής δραστηριότητας, γίνεται έρευνα για τυχόν υποχρεωτική εγγραφή σε φορέα αδειοδότησης.

## ΚΕΦΑΛΑΙΟΥΧΙΚΕΣ ΕΤΑΙΡΙΕΣ – ΛΟΓΙΣΤΙΚΑ ΚΑΙ ΦΟΡΟΛΟΓΙΚΑ ΘΕΜΑΤΑ

### ΙΔΙΩΤΙΚΗ ΚΕΦΑΛΑΙΟΥΧΙΚΗ ΕΤΑΙΡΙΑ – Ι.Κ.Ε.

Η Ι.Κ.Ε. διέπονται από υποχρεώσεις δημοσιότητας και τήρησης εταιρικών βιβλίων.

Είναι υποχρεωμένες να διατηρούν ιστοσελίδα.

Είναι υποχρεωμένες να τηρούν το βιβλίο εταίρων, και το βιβλίο αποφάσεων των εταίρων.

Οι Ι.Κ.Ε. υποχρεούνται στην δημοσιότητα των οικονομικών στοιχείων τους με την υποβολή των στοιχείων αυτών στο ΓΕΜΗ.

Τα δημοσιευμένα στοιχεία περιλαμβάνουν τον Ισολογισμό, την Κατάσταση Αποτελεσμάτων Χρήσης, το Προσάρτημα, καθώς και την Έκθεση Διαχείρισης.

Τα υποδείγματα των οικονομικών καταστάσεων που δημοσιεύονται είναι ανάλογα του μεγέθους της επιχειρησιακής οντότητας της Ι.Κ.Ε.

ΚΕΦΑΛΑΙΟΥΧΙΚΕΣ ΕΤΑΙΡΙΕΣ – ΛΟΓΙΣΤΙΚΑ ΚΑΙ ΦΟΡΟΛΟΓΙΚΑ ΘΕΜΑΤΑ

ΙΔΙΩΤΙΚΗ ΚΕΦΑΛΑΙΟΥΧΙΚΗ ΕΤΑΙΡΙΑ – Ι.Κ.Ε.

## Στοιχεία του ΚΑΤΑΣΤΑΤΙΚΟΥ

Επωνυμία , Έδρα , Σκοπός , Διάρκεια , Κεφάλαιο

Εταίροι , Διαχείριση , Εκπροσώπηση , Θέματα ΑΜΚ/ΜΜΚ

Είσοδος/Εξοδος εταίρου ,

Θέματα Γενικής Συνέλευσης  
(τόπος, σύγκληση, τρόπος λήψης αποφάσεων, αρμοδιότητες)

Θέματα Λύσης και Εκκαθάρισης



## ΚΕΦΑΛΑΙΟΥΧΙΚΕΣ ΕΤΑΙΡΙΕΣ – ΛΟΓΙΣΤΙΚΑ ΚΑΙ ΦΟΡΟΛΟΓΙΚΑ ΘΕΜΑΤΑ

### ΙΔΙΩΤΙΚΗ ΚΕΦΑΛΑΙΟΥΧΙΚΗ ΕΤΑΙΡΙΑ – Ι.Κ.Ε.

#### Έδρα - Μισθωτήριο

Το μισθωτήριο είναι απαραίτητο για την έναρξη, το οποίο υποδηλώνει ότι υπάρχει έδρα για την άσκηση της επιχειρηματικής δραστηριότητας.



Η έδρα μπορεί να είναι ένα μισθωμένο ακίνητο, ή ένα ακίνητο που έχει παραχωρηθεί από συγγενικό πρόσωπο. Σε κάθε περίπτωση είναι απαραίτητη η δήλωση της μίσθωσης, ή παραχώρησης στην σχετική ηλεκτρονική εφαρμογή του taxisnet, προκειμένου να εκτυπωθεί το σχετικό αποδεικτικό της καταχώρησης της μίσθωσης ή της παραχώρησης.

Το μισθωτήριο υπογράφεται από τον Διαχειριστή της εταιρίας.

## ΚΕΦΑΛΑΙΟΥΧΙΚΕΣ ΕΤΑΙΡΙΕΣ – ΛΟΓΙΣΤΙΚΑ ΚΑΙ ΦΟΡΟΛΟΓΙΚΑ ΘΕΜΑΤΑ

### ΙΔΙΩΤΙΚΗ ΚΕΦΑΛΑΙΟΥΧΙΚΗ ΕΤΑΙΡΙΑ – Ι.Κ.Ε.

#### Φορολογικά Εντυπα Μητρώου

Συμπλήρωση φορολογικών εντύπων του Τμήματός Μητρώου της Δ.Ο.Υ

- Έντυπο Μ3 , όπου δηλώνονται τα στοιχεία της έδρας και της δραστηριότητας
- Έντυπο Μ6, όπου δηλώνονται οι ΚΑΔ (κωδικοί αριθμοί δραστηριότητας).
- Έντυπο Μ7, όπου αναγράφονται οι σχέσεις που αφορούν το Ν.Π.
- Έντυπο Μ8, όπου δηλώνονται τα μέλη της εταιρίας.

## ΚΕΦΑΛΑΙΟΥΧΙΚΕΣ ΕΤΑΙΡΙΕΣ – ΛΟΓΙΣΤΙΚΑ ΚΑΙ ΦΟΡΟΛΟΓΙΚΑ ΘΕΜΑΤΑ

### ΙΔΙΩΤΙΚΗ ΚΕΦΑΛΑΙΟΥΧΙΚΗ ΕΤΑΙΡΙΑ – Ι.Κ.Ε.

#### Λοιπα Εντυπα και Δικαιολογητικά

- Φορολογική Ενημερότητα από κάθε εταίρο, για κάθε νόμιμη χρήση.
- Φωτοτυπία της Αστυνομικής Ταυτότητας ή του Διαβατηρίου.
- Βεβαίωση ΑΜΚΑ, που εκδίδεται από τα ΚΕΠ.
- Το πρώτο έτος ασφάλισης των εταίρων, δηλαδή η χρονολογία της ένταξης τους στο σύστημα κοινωνικής ασφάλισης.

## ΚΕΦΑΛΑΙΟΥΧΙΚΕΣ ΕΤΑΙΡΙΕΣ – ΛΟΓΙΣΤΙΚΑ ΚΑΙ ΦΟΡΟΛΟΓΙΚΑ ΘΕΜΑΤΑ

### ΙΔΙΩΤΙΚΗ ΚΕΦΑΛΑΙΟΥΧΙΚΗ ΕΤΑΙΡΙΑ – Ι.Κ.Ε.

#### Βήματα σύστασης και φορολογικής έναρξης :

- Σύνταξη του Καταστατικού
- Σύναψη μισθωτηρίου συμβολαίου της έδρας με το ηλεκτρονικό αποδεικτικό υποβολής της μίσθωσης
- Φωτοτυπίες ταυτοτήτων των εταίρων
- ΑΦΜ, ΑΜΚΑ, σημερινός φορέας ασφάλισης των εταίρων
- Το IBAN ενός τραπεζικού λογαριασμού ενός εταίρου/διαχειριστή
- Υπόδειγμα 1 από την Υπηρεσία Μιας Στάσης του Γενικού Εμπορικού Μητρώου (ΓΕΜΗ) , συμπληρωμένο και υπογεγραμμένο από κάθε εταίρο με θεώρηση του γνησίου της υπογραφής του.
- Υπόδειγμα Α, από την Υπηρεσία Μιας Στάσης του Γενικού Εμπορικού Μητρώου (ΓΕΜΗ) , συμπληρωμένο και υπογεγραμμένο από κάθε εταίρο με θεώρηση του γνησίου της υπογραφής του
- Συμπληρωμένα φορολογικά Έντυπα Μ3, Μ6, Μ7 και Μ8

## ΚΕΦΑΛΑΙΟΥΧΙΚΕΣ ΕΤΑΙΡΙΕΣ – ΛΟΓΙΣΤΙΚΑ ΚΑΙ ΦΟΡΟΛΟΓΙΚΑ ΘΕΜΑΤΑ

### ΙΔΙΩΤΙΚΗ ΚΕΦΑΛΑΙΟΥΧΙΚΗ ΕΤΑΙΡΙΑ – Ι.Κ.Ε.

Με την λήψη του ΑΦΜ από την Υπηρεσία Μίας Στάσης του ΓΕΜΗ, γίνεται η προμήθεια σφραγίδας, τιμολογίου, ταμειακής μηχανής (αν είναι απαραίτητο), και P.O.S. (if necessary)

Οι κεφαλαιουχικές εταιρίες τηρούν υποχρεωτικά Διπλογραφικά Βιβλία, όπως και η Ι.Κ.Ε.

Από την υποχρέωση τήρησης των Διπλογραφικών βιβλίων προκύπτουν επιμέρους υποχρεώσεις αναφορικά με την σύνταξη και την δημοσίευση των οικονομικών καταστάσεων τους. Ο τύπος των δημοσιευμένων οικονομικών καταστάσεων καθορίζεται από τις διατάξεις των Ε.Λ.Π. και λαμβάνει υπόψη τα κριτήρια του κύκλου εργασιών, του αριθμού των απασχολούμενων και το ύψος του ενεργητικού).

Η υπαγωγή στο καθεστώς ΦΠΑ για μία Ι.Κ.Ε. εξαρτάται από την επιχειρηματική δραστηριότητα της εταιρίας.

## ΚΕΦΑΛΑΙΟΥΧΙΚΕΣ ΕΤΑΙΡΙΕΣ – ΛΟΓΙΣΤΙΚΑ ΚΑΙ ΦΟΡΟΛΟΓΙΚΑ ΘΕΜΑΤΑ

### ΙΔΙΩΤΙΚΗ ΚΕΦΑΛΑΙΟΥΧΙΚΗ ΕΤΑΙΡΙΑ – Ι.Κ.Ε.

#### Φορολογικά ζητήματα λειτουργίας :

- Καθεστώς ΦΠΑ με συντελεστές 6%, 13% και 24%
- Φορολογία εισοδήματος, χωρίς αφορολόγητο όριο, με συντελεστή 29% από το πρώτο ευρώ επιχειρηματικού κέρδους, χωρίς κλίμακα ή διαβάθμιση.
- Τέλος επιτηδεύματος €800 ανά έτος, χωρίς καμία απαλλαγή, με επιβάρυνση €400 ανά υποκατάστημα, και την προκαταβολή φόρου 100%.



## ΚΕΦΑΛΑΙΟΥΧΙΚΕΣ ΕΤΑΙΡΙΕΣ – ΑΣΦΑΛΙΣΤΙΚΑ ΘΕΜΑΤΑ

### ΙΔΙΩΤΙΚΗ ΚΕΦΑΛΑΙΟΥΧΙΚΗ ΕΤΑΙΡΙΑ – Ι.Κ.Ε.

#### Ασφαλιστικά ζητήματα Ι.Κ.Ε. :

- ☺ ΜΟΝΟΝ ο Διαχειριστής της Ι.Κ.Ε. είναι ασφαλιστέο πρόσωπο στον Ε.Φ.Κ.Α. (μη μισθωτών)
- ☺ Όλοι οι λοιποί εταίροι δεν έχουν υποχρέωση ασφάλισης στον Ε.Φ.Κ.Α.
- ☹ Η ασφάλιση υπολογίζεται στο 26,95% του εισοδήματος του Διαχειριστή από την αμοιβή διαχείρισης, και δεν λαμβάνει υπόψη το ποσοστό συμμετοχής.
- ☹ Οι εισφορές δεν μπορούν να είναι χαμηλότερες από αυτές που αναλογούν στο μικτό μηνιαίο μισθό της ΕΓΣΣΕ. (δηλ. €586,08). Πρακτικά, οι εισφορές θα €167 μηνιαίως (157+10 υπέρ ΟΑΕΔ) έως ότου το συνολικό ετήσιο εισόδημα από τη αμοιβή διαχείρισης ξεπεράσει τις €7.032,96 (586,08\*12).

### Νομικός τύπος/μορφή

- Ατομικές Επιχειρήσεις
- Προσωπικές Εταιρίες  
Ο.Ε. και Ε.Ε.
- Κεφαλαιουχικές Εταιρίες  
Α.Ε.  
Ε.Π.Ε. (ή Μονοπρόσωπη Ε.Π.Ε.), και  
Ι.Κ.Ε. (ή Μονοπρόσωπη Ι.Κ.Ε.)



## ΚΕΦΑΛΑΙΟΥΧΙΚΕΣ ΕΤΑΙΡΙΕΣ – ΛΟΓΙΣΤΙΚΑ ΚΑΙ ΦΟΡΟΛΟΓΙΚΑ ΘΕΜΑΤΑ

### ΑΝΩΝΥΜΗ ΕΤΑΙΡΙΑ – Α.Ε.

Η Ανώνυμη εταιρία αποτελεί εισήλθε στο εταιρικό δίκαιο με τον Ν.2190/1920.

Αποτελεί την προτιμητέα νομική μορφή μεγάλων και πολυμετοχικών εταιρικών σχημάτων.

Το νομοθετικό πλαίσιο των Α.Ε. έχει αναπτυχθεί αρκετά, και το δίκαιο των Ανωνύμων Εταιριών πλέον αποτελεί υποσύνολο του εταιρικού δικαίου.

Βασικό χαρακτηριστικό της είναι οι κεφαλαιουχικές εισφορές των μετόχων, από τις οποίες αποτελείται το μετοχικό κεφάλαιο της εταιρίας

Το μετοχικό κεφάλαιο της Α.Ε. διαιρείται σε μετοχές που φέρουν μία συγκεκριμένη ονομαστική αξία.

ΚΕΦΑΛΑΙΟΥΧΙΚΕΣ ΕΤΑΙΡΙΕΣ – ΛΟΓΙΣΤΙΚΑ ΚΑΙ ΦΟΡΟΛΟΓΙΚΑ ΘΕΜΑΤΑ

**ΑΝΩΝΥΜΗ ΕΤΑΙΡΙΑ – Α.Ε.**

Η Α.Ε. συστήνεται αποκλειστικά με συμβολαιογραφικό τύπο.

Τυχόν τροποποιήσεις τους, καταρτίζονται με συμβολαιογραφικά τύπο και αναρτώνται στο ΓΕΜΗ

Διοικούνται από Διοικητικό Συμβούλιο και από την Γενική Συνέλευση.

Ακόμη και με την μορφή της Α.Ε. πριν την έναρξη της επιχειρηματικής δραστηριότητας, γίνεται έρευνα για τυχόν υποχρεωτική εγγραφή σε φορέα αδειοδότησης.

## ΚΕΦΑΛΑΙΟΥΧΙΚΕΣ ΕΤΑΙΡΙΕΣ – ΛΟΓΙΣΤΙΚΑ ΚΑΙ ΦΟΡΟΛΟΓΙΚΑ ΘΕΜΑΤΑ

### ΑΝΩΝΥΜΗ ΕΤΑΙΡΙΑ – Α.Ε.

Η Α.Ε. διέπονται από υποχρεώσεις δημοσιότητας και τήρησης εταιρικών βιβλίων.

Είναι υποχρεωμένες να διατηρούν ιστοσελίδα.

Είναι υποχρεωμένες να τηρούν το βιβλίο μετόχων, και το βιβλίο πρακτικών του Διοικητικού Συμβουλίου και της Γ.Σ.

Οι Α.Ε. υποχρεούνται στην δημοσιότητα των οικονομικών στοιχείων τους με την υποβολή των στοιχείων αυτών στο ΓΕΜΗ.

Τα δημοσιευμένα στοιχεία περιλαμβάνουν τον Ισολογισμό, την Κατάσταση Αποτελεσμάτων Χρήσης, το Προσάρτημα, καθώς και την Έκθεση Διαχείρισης.

Τα υποδείγματα των οικονομικών καταστάσεων που δημοσιεύονται είναι ανάλογα του μεγέθους της επιχειρησιακής οντότητας της Α.Ε.

ΚΕΦΑΛΑΙΟΥΧΙΚΕΣ ΕΤΑΙΡΙΕΣ – ΛΟΓΙΣΤΙΚΑ ΚΑΙ ΦΟΡΟΛΟΓΙΚΑ ΘΕΜΑΤΑ

ΑΝΩΝΥΜΗ ΕΤΑΙΡΙΑ – Α.Ε.

## Στοιχεία του ΚΑΤΑΣΤΑΤΙΚΟΥ

Επωνυμία , Έδρα , Σκοπός , Διάρκεια , Κεφάλαιο

Εταίροι , Διαχείριση , Εκπροσώπηση , Θέματα ΑΜΚ/ΜΜΚ

Είσοδος/Εξοδος εταίρου ,

Θέματα Γενικής Συνέλευσης  
(τόπος, σύγκληση, τρόπος λήψης αποφάσεων, αρμοδιότητες)

Θέματα Λύσης και Εκκαθάρισης

ΚΕΦΑΛΑΙΟΥΧΙΚΕΣ ΕΤΑΙΡΙΕΣ – ΛΟΓΙΣΤΙΚΑ ΚΑΙ ΦΟΡΟΛΟΓΙΚΑ ΘΕΜΑΤΑ

ΑΝΩΝΥΜΗ ΕΤΑΙΡΙΑ – Α.Ε.

**ΕΝΟΙΚΙΑΖΕΤΑΙ**

Το μισθωτήριο είναι απαραίτητο για την έναρξη, το οποίο υποδηλώνει ότι υπάρχει έδρα για την άσκηση της επιχειρηματικής δραστηριότητας.

Η έδρα μπορεί να είναι ένα μισθωμένο ακίνητο, ή ένα ακίνητο που έχει παραχωρηθεί από συγγενικό πρόσωπο. Σε κάθε περίπτωση είναι απαραίτητη η δήλωση της μίσθωσης, ή παραχώρησης στην σχετική ηλεκτρονική εφαρμογή του taxisnet, προκειμένου να εκτυπωθεί το σχετικό αποδεικτικό της καταχώρησης της μίσθωσης ή της παραχώρησης.

Το μισθωτήριο υπογράφεται από τον Νόμιμο Εκπρόσωπο της εταιρίας.

## ΚΕΦΑΛΑΙΟΥΧΙΚΕΣ ΕΤΑΙΡΙΕΣ – ΛΟΓΙΣΤΙΚΑ ΚΑΙ ΦΟΡΟΛΟΓΙΚΑ ΘΕΜΑΤΑ

### ΑΝΩΝΥΜΗ ΕΤΑΙΡΙΑ – Α.Ε.

#### Φορολογικά Εντυπα Μητρώου

Συμπλήρωση φορολογικών εντύπων του Τμήματός Μητρώου της Δ.Ο.Υ

- Έντυπο Μ3 , όπου δηλώνονται τα στοιχεία της έδρας και της δραστηριότητας
- Έντυπο Μ6, όπου δηλώνονται οι ΚΑΔ (κωδικοί αριθμοί δραστηριότητας).
- Έντυπο Μ7, όπου αναγράφονται οι σχέσεις που αφορούν το Ν.Π.
- Έντυπο Μ8, όπου δηλώνονται τα μέλη της εταιρίας.

## ΚΕΦΑΛΑΙΟΥΧΙΚΕΣ ΕΤΑΙΡΙΕΣ – ΛΟΓΙΣΤΙΚΑ ΚΑΙ ΦΟΡΟΛΟΓΙΚΑ ΘΕΜΑΤΑ

### ΑΝΩΝΥΜΗ ΕΤΑΙΡΙΑ – Α.Ε.

#### Λοιπα Εντυπα και Δικαιολογητικά

- Φορολογική Ενημερότητα από κάθε εταίρο, για κάθε νόμιμη χρήση.
- Φωτοτυπία της Αστυνομικής Ταυτότητας ή του Διαβατηρίου.
- Βεβαίωση ΑΜΚΑ, που εκδίδεται από τα ΚΕΠ.
- Το πρώτο έτος ασφάλισης των εταίρων, δηλαδή η χρονολογία της ένταξης τους στο σύστημα κοινωνικής ασφάλισης.

## ΚΕΦΑΛΑΙΟΥΧΙΚΕΣ ΕΤΑΙΡΙΕΣ – ΛΟΓΙΣΤΙΚΑ ΚΑΙ ΦΟΡΟΛΟΓΙΚΑ ΘΕΜΑΤΑ

### ΑΝΩΝΥΜΗ ΕΤΑΙΡΙΑ – Α.Ε.

Με την λήψη του ΑΦΜ από την Υπηρεσία Μίας Στάσης του ΓΕΜΗ-Συμβολαιογράφος γίνεται η προμήθεια σφραγίδας, τιμολογίου, ταμειακής μηχανής (αν είναι απαραίτητο), και P.O.S. (if necessary)

Οι Α.Ε. τηρούν υποχρεωτικά Διπλογραφικά Βιβλία.

Από την υποχρέωση τήρησης των Διπλογραφικών βιβλίων προκύπτουν επιμέρους υποχρεώσεις αναφορικά με την σύνταξη και την δημοσίευση των οικονομικών καταστάσεων τους. Ο τύπος των δημοσιευμένων οικονομικών καταστάσεων καθορίζεται από τις διατάξεις των Ε.Λ.Π. και λαμβάνει υπόψη τα κριτήρια του κύκλου εργασιών, του αριθμού των απασχολούμενων και το ύψος του ενεργητικού).

Η υπαγωγή στο καθεστώς ΦΠΑ για μία Α.Ε. εξαρτάται από την επιχειρηματική δραστηριότητα της εταιρίας.



## ΚΕΦΑΛΑΙΟΥΧΙΚΕΣ ΕΤΑΙΡΙΕΣ – ΛΟΓΙΣΤΙΚΑ ΚΑΙ ΦΟΡΟΛΟΓΙΚΑ ΘΕΜΑΤΑ

### ΑΝΩΝΥΜΗ ΕΤΑΙΡΙΑ – Α.Ε.

#### Φορολογικά ζητήματα λειτουργίας :

- Καθεστώς ΦΠΑ με συντελεστές 6%, 13% και 24%
- Φορολογία εισοδήματος, χωρίς αφορολόγητο όριο, με συντελεστή 29% από το πρώτο ευρώ επιχειρηματικού κέρδους, χωρίς κλίμακα ή διαβάθμιση.
- Τέλος επιτηδεύματος €800 ανά έτος, χωρίς καμία απαλλαγή, με επιβάρυνση €400 ανά υποκατάστημα, και την προκαταβολή φόρου 100%.



## ΚΕΦΑΛΑΙΟΥΧΙΚΕΣ ΕΤΑΙΡΙΕΣ – ΑΣΦΑΛΙΣΤΙΚΑ ΘΕΜΑΤΑ

### ΑΝΩΝΥΜΗ ΕΤΑΙΡΙΑ – Α.Ε.

#### Ασφαλιστικά ζητήματα Α.Ε. :

- ☺ Τα εκτελεστικά μέλη του Δ.Σ. της Α.Ε. είναι ασφαλιστέα πρόσωπα στον Ε.Φ.Κ.Α. (μη μισθωτών)
- ☹ Μη Εκτελεστικό Μέλος του Δ.Σ. με συμμετοχή άνω του 3% στο μετοχικό κεφάλαιο είναι υπόχρεο στην ασφάλιση του Ε.Φ.Κ.Α. Όλοι οι λοιποί εταίροι που δεν μετέχουν στην διοίκηση της εταιρίας, δεν έχουν υποχρέωση ασφάλισης.
- ☹ Η ασφάλιση υπολογίζεται στο 26,95% του εισοδήματος του Διαχειριστή από την αμοιβή διαχείρισης, και δεν λαμβάνει υπόψη το ποσοστό συμμετοχής.

## ΚΕΦΑΛΑΙΟΥΧΙΚΕΣ ΕΤΑΙΡΙΕΣ – ΛΟΓΙΣΤΙΚΑ ΚΑΙ ΦΟΡΟΛΟΓΙΚΑ ΘΕΜΑΤΑ

### Νομικός τύπος/μορφή

- Ατομικές Επιχειρήσεις
- Προσωπικές Εταιρίες  
Ο.Ε. και Ε.Ε.
- Κεφαλαιουχικές Εταιρίες  
Α.Ε.  
Ε.Π.Ε. (ή Μονοπρόσωπη Ε.Π.Ε.), και  
Ι.Κ.Ε. (ή Μονοπρόσωπη Ι.Κ.Ε.)

## ΚΕΦΑΛΑΙΟΥΧΙΚΕΣ ΕΤΑΙΡΙΕΣ – ΛΟΓΙΣΤΙΚΑ ΚΑΙ ΦΟΡΟΛΟΓΙΚΑ ΘΕΜΑΤΑ

### ΕΤΑΙΡΙΑ ΠΕΡΙΟΡΙΣΜΕΝΗΣ ΕΥΘΥΝΗΣ – Ε.Π.Ε.

Η Ανώνυμη εταιρία αποτελεί εισήλθε στο εταιρικό δίκαιο με τον Ν.3190/1955.

Αποτελεί την νομική μορφή μεσαίων πολυμετοχικών εταιρικών σχημάτων.

Το νομοθετικό πλαίσιο των Ε.Π.Ε. έχει αναπτυχθεί και έχει εξελιχθεί.

Βασικό χαρακτηριστικό της είναι οι κεφαλαιουχικές εισφορές των εταίρων από τις οποίες αποτελείται το εταιρικό κεφάλαιο της εταιρίας

Το μετοχικό κεφάλαιο της Ε.Π.Ε. διαιρείται σε εταιρικά μερίδια που φέρουν μία συγκεκριμένη ονομαστική αξία.

Μία Ε.Π.Ε. μπορεί να είναι και Μονοπρόσωπη, έχοντας μόνον έναν εταίρο, όπου στην περίπτωση αυτή, είναι απαραίτητη η κεφαλαιουχική εισφορά.

ΚΕΦΑΛΑΙΟΥΧΙΚΕΣ ΕΤΑΙΡΙΕΣ – ΛΟΓΙΣΤΙΚΑ ΚΑΙ ΦΟΡΟΛΟΓΙΚΑ ΘΕΜΑΤΑ

ΕΤΑΙΡΙΑ ΠΕΡΙΟΡΙΣΜΕΝΗΣ ΕΥΘΥΝΗΣ – Ε.Π.Ε.

Η Ε.Π.Ε. συστήνεται αποκλειστικά με συμβολαιογραφικό τύπο.

Τυχόν τροποποιήσεις τους, καταρτίζονται με συμβολαιογραφικά τύπο και αναρτώνται στο ΓΕΜΗ

Διοικείται από τον Διαχειριστή και από την Γενική Συνέλευση.

Ακόμη και με την μορφή της Ε.Π.Ε. πριν την έναρξη της επιχειρηματικής δραστηριότητας, γίνεται έρευνα για τυχόν υποχρεωτική εγγραφή σε φορέα αδειοδότησης.

## ΚΕΦΑΛΑΙΟΥΧΙΚΕΣ ΕΤΑΙΡΙΕΣ – ΛΟΓΙΣΤΙΚΑ ΚΑΙ ΦΟΡΟΛΟΓΙΚΑ ΘΕΜΑΤΑ

### ΕΤΑΙΡΙΑ ΠΕΡΙΟΡΙΣΜΕΝΗΣ ΕΥΘΥΝΗΣ – Ε.Π.Ε.

Οι Ε.Π.Ε. διέπονται από υποχρεώσεις δημοσιότητας και τήρησης εταιρικών βιβλίων.

Είναι υποχρεωμένες να διατηρούν ιστοσελίδα.

Είναι υποχρεωμένες να τηρούν το βιβλίο εταίρων μετόχων, και το βιβλίο πρακτικών της Γ.Σ.

Οι Ε.Π.Ε. υποχρεούνται στην δημοσιότητα των οικονομικών στοιχείων τους με την υποβολή των στοιχείων αυτών στο ΓΕΜΗ.

Τα δημοσιευμένα στοιχεία περιλαμβάνουν τον Ισολογισμό, την Κατάσταση Αποτελεσμάτων Χρήσης, το Προσάρτημα, καθώς και την Έκθεση Διαχείρισης.

Τα υποδείγματα των οικονομικών καταστάσεων που δημοσιεύονται είναι ανάλογα του μεγέθους της επιχειρησιακής οντότητας της Ε.Π.Ε.

ΚΕΦΑΛΑΙΟΥΧΙΚΕΣ ΕΤΑΙΡΙΕΣ – ΛΟΓΙΣΤΙΚΑ ΚΑΙ ΦΟΡΟΛΟΓΙΚΑ ΘΕΜΑΤΑ

ΕΤΑΙΡΙΑ ΠΕΡΙΟΡΙΣΜΕΝΗΣ ΕΥΘΥΝΗΣ – Ε.Π.Ε.

## Στοιχεία του ΚΑΤΑΣΤΑΤΙΚΟΥ

Επωνυμία , Έδρα , Σκοπός , Διάρκεια , Κεφάλαιο

Εταίροι , Διαχείριση , Εκπροσώπηση , Θέματα ΑΜΚ/ΜΜΚ

Είσοδος/Εξοδος εταίρου ,

Θέματα Γενικής Συνέλευσης  
(τόπος, σύγκληση, τρόπος λήψης αποφάσεων, αρμοδιότητες)

Θέματα Λύσης και Εκκαθάρισης

ΚΕΦΑΛΑΙΟΥΧΙΚΕΣ ΕΤΑΙΡΙΕΣ – ΛΟΓΙΣΤΙΚΑ ΚΑΙ ΦΟΡΟΛΟΓΙΚΑ ΘΕΜΑΤΑ

ΕΤΑΙΡΙΑ ΠΕΡΙΟΡΙΣΜΕΝΗΣ ΕΥΘΥΝΗΣ – Ε.Π.Ε.

## ΕΝΟΙΚΙΑΖΕΤΑΙ

Το μισθωτήριο είναι απαραίτητο για την έναρξη, το οποίο υποδηλώνει ότι υπάρχει έδρα για την άσκηση της επιχειρηματικής δραστηριότητας.

Η έδρα μπορεί να είναι ένα μισθωμένο ακίνητο, ή ένα ακίνητο που έχει παραχωρηθεί από συγγενικό πρόσωπο. Σε κάθε περίπτωση είναι απαραίτητη η δήλωση της μίσθωσης, ή παραχώρησης στην σχετική ηλεκτρονική εφαρμογή του taxisnet, προκειμένου να εκτυπωθεί το σχετικό αποδεικτικό της καταχώρησης της μίσθωσης ή της παραχώρησης.

Το μισθωτήριο υπογράφεται από τον Νόμιμο Εκπρόσωπο/Διαχειριστή της εταιρίας.



ΚΕΦΑΛΑΙΟΥΧΙΚΕΣ ΕΤΑΙΡΙΕΣ – ΛΟΓΙΣΤΙΚΑ ΚΑΙ ΦΟΡΟΛΟΓΙΚΑ ΘΕΜΑΤΑ

ΕΤΑΙΡΙΑ ΠΕΡΙΟΡΙΣΜΕΝΗΣ ΕΥΘΥΝΗΣ – Ε.Π.Ε.

## Φορολογικά Εντυπα Μητρώου

Συμπλήρωση φορολογικών εντύπων του Τμήματός Μητρώου της Δ.Ο.Υ

- Έντυπο Μ3 , όπου δηλώνονται τα στοιχεία της έδρας και της δραστηριότητας
- Έντυπο Μ6, όπου δηλώνονται οι ΚΑΔ (κωδικοί αριθμοί δραστηριότητας).
- Έντυπο Μ7, όπου αναγράφονται οι σχέσεις που αφορούν το Ν.Π.
- Έντυπο Μ8, όπου δηλώνονται τα μέλη της εταιρίας.

ΚΕΦΑΛΑΙΟΥΧΙΚΕΣ ΕΤΑΙΡΙΕΣ – ΛΟΓΙΣΤΙΚΑ ΚΑΙ ΦΟΡΟΛΟΓΙΚΑ ΘΕΜΑΤΑ

ΕΤΑΙΡΙΑ ΠΕΡΙΟΡΙΣΜΕΝΗΣ ΕΥΘΥΝΗΣ – Ε.Π.Ε.

## Λοιπα Εντυπα και Δικαιολογητικά

- Φορολογική Ενημερότητα από κάθε εταίρο, για κάθε νόμιμη χρήση.
- Φωτοτυπία της Αστυνομικής Ταυτότητας ή του Διαβατηρίου.
- Βεβαίωση ΑΜΚΑ, που εκδίδεται από τα ΚΕΠ.
- Το πρώτο έτος ασφάλισης των εταίρων, δηλαδή η χρονολογία της ένταξης τους στο σύστημα κοινωνικής ασφάλισης.

## ΚΕΦΑΛΑΙΟΥΧΙΚΕΣ ΕΤΑΙΡΙΕΣ – ΛΟΓΙΣΤΙΚΑ ΚΑΙ ΦΟΡΟΛΟΓΙΚΑ ΘΕΜΑΤΑ

### ΕΤΑΙΡΙΑ ΠΕΡΙΟΡΙΣΜΕΝΗΣ ΕΥΘΥΝΗΣ – Ε.Π.Ε.

Με την λήψη του ΑΦΜ από την Υπηρεσία Μίας Στάσης του ΓΕΜΗ-Συμβολαιογράφος γίνεται η προμήθεια σφραγίδας, τιμολογίου, ταμειακής μηχανής (αν είναι απαραίτητο), και P.O.S. (if necessary)

Οι Ε.Π.Ε. τηρούν υποχρεωτικά Διπλογραφικά Βιβλία.

Από την υποχρέωση τήρησης των Διπλογραφικών βιβλίων προκύπτουν επιμέρους υποχρεώσεις αναφορικά με την σύνταξη και την δημοσίευση των οικονομικών καταστάσεων τους. Ο τύπος των δημοσιευμένων οικονομικών καταστάσεων καθορίζεται από τις διατάξεις των Ε.Λ.Π. και λαμβάνει υπόψη τα κριτήρια του κύκλου εργασιών, του αριθμού των απασχολούμενων και το ύψος του ενεργητικού).

Η υπαγωγή στο καθεστώς ΦΠΑ για μία Ε.Π.Ε. εξαρτάται από την επιχειρηματική δραστηριότητα της εταιρίας.

ΚΕΦΑΛΑΙΟΥΧΙΚΕΣ ΕΤΑΙΡΙΕΣ – ΛΟΓΙΣΤΙΚΑ ΚΑΙ ΦΟΡΟΛΟΓΙΚΑ ΘΕΜΑΤΑ

ΕΤΑΙΡΙΑ ΠΕΡΙΟΡΙΣΜΕΝΗΣ ΕΥΘΥΝΗΣ – Ε.Π.Ε.

## Φορολογικά ζητήματα λειτουργίας :

- Καθεστώς ΦΠΑ με συντελεστές 6%, 13% και 24%
- Φορολογία εισοδήματος, χωρίς αφορολόγητο όριο, με συντελεστή 29% από το πρώτο ευρώ επιχειρηματικού κέρδους, χωρίς κλίμακα ή διαβάθμιση.
- Τέλος επιτηδεύματος €800 ανά έτος, χωρίς καμία απαλλαγή, με επιβάρυνση €400 ανά υποκατάστημα, και την προκαταβολή φόρου 100%.



## ΚΕΦΑΛΑΙΟΥΧΙΚΕΣ ΕΤΑΙΡΙΕΣ – ΑΣΦΑΛΙΣΤΙΚΑ ΘΕΜΑΤΑ

### ΕΤΑΙΡΙΑ ΠΕΡΙΟΡΙΣΜΕΝΗΣ ΕΥΘΥΝΗΣ – Ε.Π.Ε.

#### Ασφαλιστικά ζητήματα Ε.Π.Ε. :

- ☺ Ο Διαχειριστής της Ε.Π.Ε. είναι ασφαλιστέο πρόσωπο στον Ε.Φ.Κ.Α. (μη μισθωτών)
- ☹ Με συμμετοχή άνω του 3% στο εταιρικό κεφάλαιο είναι υπόχρεο στην ασφάλιση του Ε.Φ.Κ.Α. Όλοι οι λοιποί εταίροι που δεν μετέχουν στην διοίκηση της εταιρίας, δεν έχουν υποχρέωση ασφάλισης.
- ☹ Η ασφάλιση υπολογίζεται στο 26,95% του εισοδήματος του Διαχειριστή από την αμοιβή διαχείρισης, και δεν λαμβάνει υπόψη το ποσοστό συμμετοχής.





# ΜΟΝΟΠΑΤΙΑ ΕΠΙΧΕΙΡΗΜΑΤΙΚΟΤΗΤΑΣ

**ΣΑΣ ΕΥΧΑΡΙΣΤΩ ΠΟΛΥ  
ΓΙΑ ΤΟ ΕΝΔΙΑΦΕΡΟΝ  
ΚΑΙ ΤΗΝ ΥΠΟΜΟΝΗ ΣΑΣ !!!**